

l'un des plus ancien acer Monspessulanum du sud de la France
ARBRES REMARQUABLES PARC CAMPO BELLO

Création d'un arboretum
(Chemins bordurés et en paillage naturel, panneaux explicatifs)

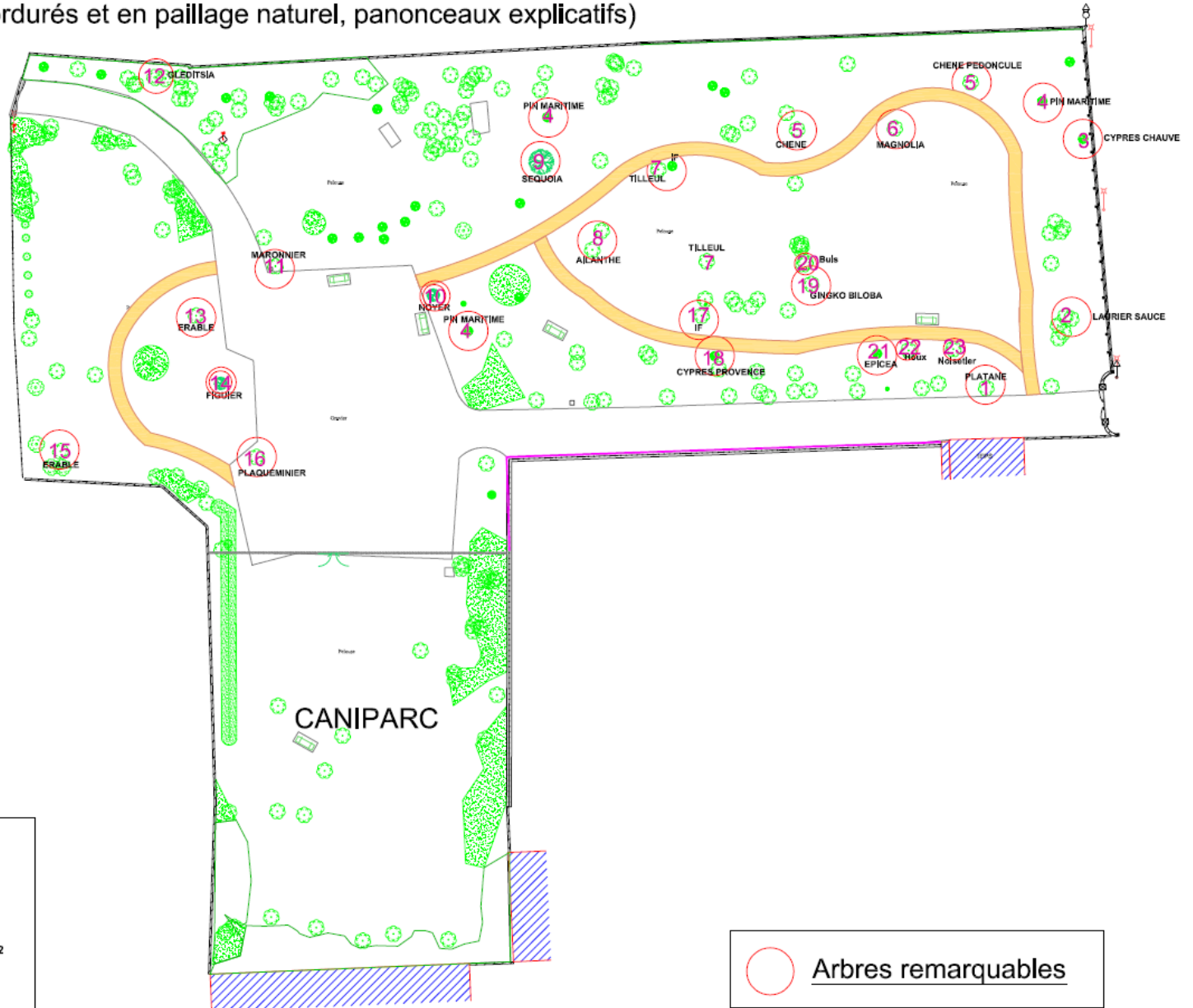

AVIGNON
avignon.fr

Membre du Centre de Recherche sur les Jardins et l'Aménagement des Paysages

Plan d'aménagement
Réaménagement parc Campo Bello - phase 2

Arbres remarquables

1 - PLATANE A FEUILLES D'ERABLE

Platanus x acerifolia
Origine : Amérique
Famille : Platanaceae

2 - LAURIER SAUCE x2

Laurus nobilis
Origine : Bassin Méditerranéen
Famille : Lauraceae

3 - CYPRES CHAUVE

Taxodium distichum
Origine : Sud Est des Etats Unis
Famille : Taxodiaceae

4 - PIN MARITIME x2

Pinus pinaster
Origine : Sud Ouest de l'Europe
Famille : Pinaceae

5 - CHENE PEDONCULE x2

Quercus robur
Origine : Europe
Famille : Fagaceae

6 - MAGNOLIA A GRANDES FLEURS

Magnolia grandiflora
Origine : Sud Est des Etats Unis
Famille : Magnoliaceae

7 - TILLEUL A GRANDES FEUILLES x2

Tilia platyphyllos
Origine : Europe
Famille : Tiliaceae

8 - FAUX VERNIS DU JAPON

Ailanthus altissima
Origine : Chine
Famille : Simaroubaceae

9 - SEQUOIA SEMPERVIRENT

Sequoia sempervirens
Origine : Amérique du Nord
Famille : Taxodiaceae

10 – NOYER NOIR

Juglans nigra
Origine : Asie Centrale
Famille : Juglandaceae

11 - MARRONNIER D'INDE

Aesculus hippocastanum
Origine : Asie Mineure
Famille : Hippocastanaceae

12 - FEVIER D'AMERIQUE

Gleditsia triacanthos
Origine : Amérique du Nord
Famille : Caesalpiniaceae

13 - ERABLE SYCOMORE

Acer pseudoplatanus
Origine : Europe Occidentale
Famille : Aceraceae

14 - FIGUIER

Ficus carica
Origine : Asie Mineure
Famille : Moraceae

15 – ERABLE DE MONTPELLIER

Acer monspessulanum
Origine : Europe Méridionale, Asie Méridionale
Famille : Sapindaceae

16 – PLAQUEMINIER DU JAPON

Diospyros Kaki
Origine : Japon
Famille : Ebenaceae

17 – IF x2

Taxus Baccata

Origine : Europe Méridionale
Famille : Taxaceae

18 - CYPRES DE PROVENCE

Cupressus sempervirens
Origine : Asie
Famille : Cupressaceae

19 - ARBRE AUX QUARANTES ECUS

Ginkgo biloba
Origine : Chine
Famille : Ginkgoaceae

20 - BUIS

Buxus sempervirens
Origine : Europe, Afrique du Nord, Asie occidentale
Famille : Buxaceae

21 - EPICEA COMMUN

Picea abies
Origine : Europe centrale
Famille : Pinaceae

22 - HOUX

Ilex aquifolium
Origine : Europe Occidentale
Famille : Aquifoliaceae

23 - NOISETIER

Corylus avellana
Origine : Europe
Famille : Corylaceae

HOTEL A INSECTES